

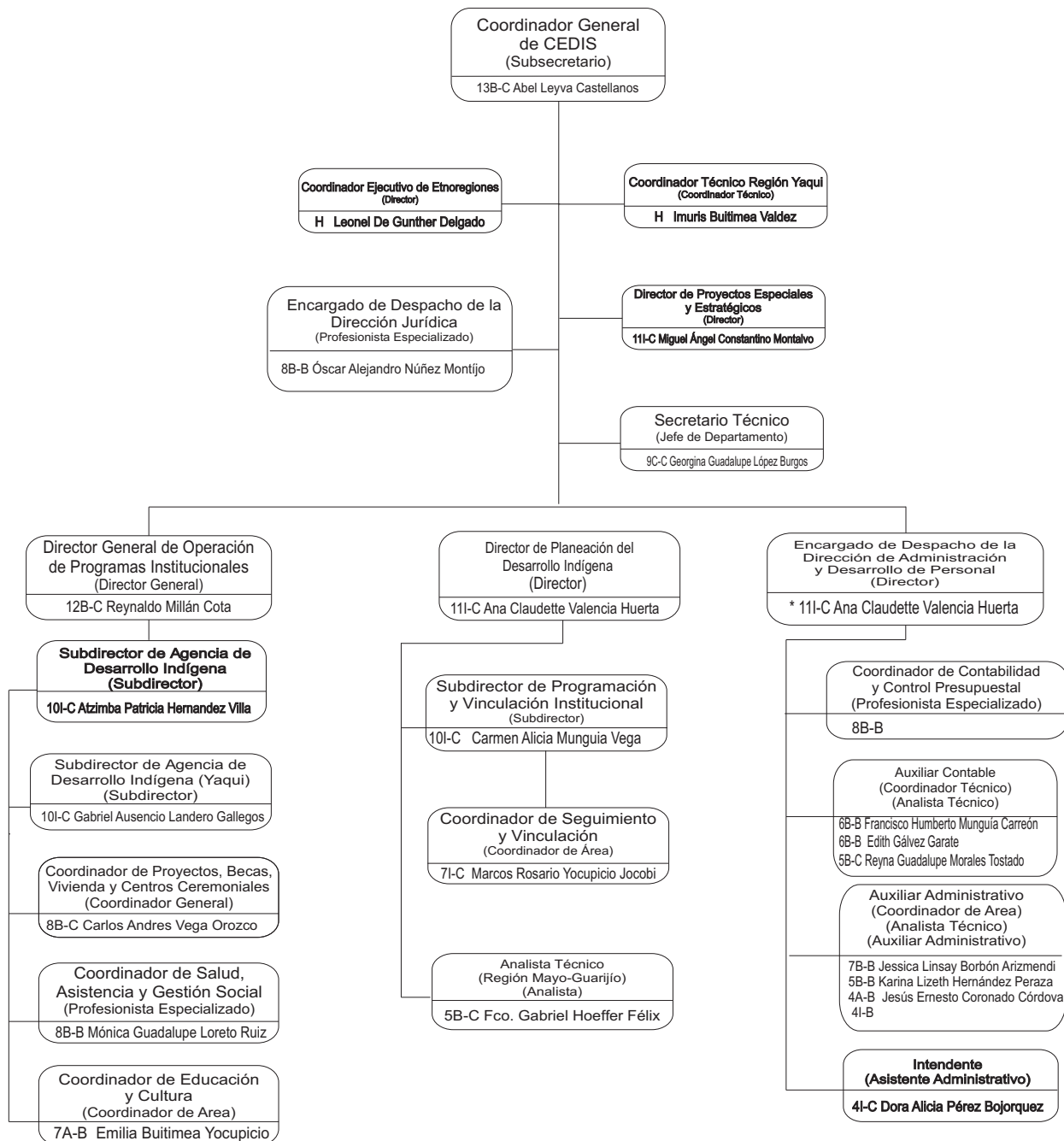

**GOBIERNO
DE SONORA**

Secretaría de Gobierno Comisión Estatal para el Desarrollo de los Pueblos y Comunidades Indígenas

Junio 2024



Confianza

Nivel	No.
13	1
12	1
11	2
10	3
9	1
8	1
7	1
5	2
4	1
Total	13

Base

Nivel	No.
8	2
7	2
6	2
5	1
4	1
Total	8

Honorarios

Nivel	No.
H	2
Total	2

Total	23
--------------	-----------