GOBIERNO DE SONORA

Secretaría de Gobierno
Comisión Estatal para el Desarrollo de los Pueblos y Comunidades Indígenas

Septiembre 2023

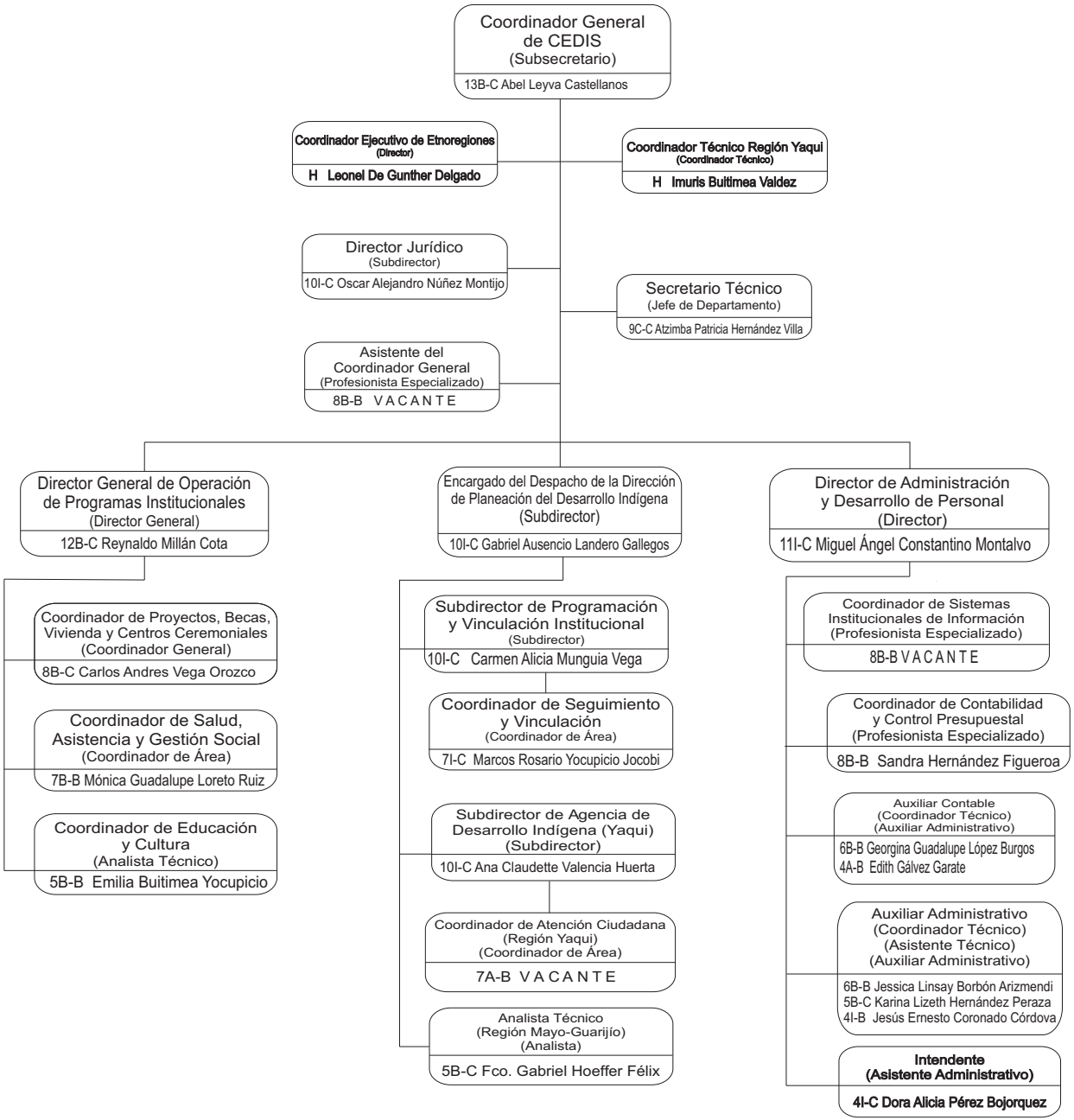

Confianza

Nivel	No.
13	1
12	1
11	1
10	4
9	1
8	1
7	1
5	2
4	1
Total	**13**

Base

Nivel	No.
8	3
7	2
6	2
5	1
4	2
Total	**10**

Honorarios

Nivel	No.
H	2
Total	**2**

Total	**25**