



Secretaría de la  
**Contraloría General**



Secretaría de la Contraloría General del Estado de Sonora,  
Sistema de Gestión de Calidad Certificado por  
American Trust Register, S.C., en los procesos de Gestión Interna

Núm. de Certificado: ATR0177  
Vigencia de Certificación: 13-12-2014  
Norma de Referencia: NMX-CC-9001-IMNC-2008

**Oficio No. OCDA/CEDIS-010/2017**  
**Hermsillo, Sonora a 15 de Marzo del 2017**

*"2017: Centenario de la Constitución, Pacto Social Supremo de los Mexicanos"*

**Asunto:** Informe de Auditoría

**ING. JOSÉ ANTONIO CRUZ CASAS**  
**COORDINADOR GENERAL DE LA COMISIÓN ESTATAL PARA EL DESARROLLO**  
**DE LOS PUEBLOS Y COMUNIDADES INDÍGENAS (CEDIS).**  
**Presente.-**

Con fundamento en los Artículos 57 y 59 de la Ley Orgánica del Poder Ejecutivo del Estado de Sonora; artículo 20 del Reglamento Interior de la Secretaría de la Contraloría General, Numeral 8 inciso XIX del Acuerdo que expide las Normas Generales que establecen el Marco Jurídico de Actuación de los Órganos de Control y Desarrollo Administrativo, adscritos a las Entidades de la Administración Pública Estatal, 140, fracciones IV y V del Reglamento de la Ley de Presupuesto de Egresos y Gasto Público Estatal, le adjunto al presente Informe de Auditoría del Programa Operativo Anual correspondiente al segundo semestre de 2016 emitido sin observaciones, de la auditoría practicada por este Órgano de Control y Desarrollo Administrativo de la Comisión Estatal para el Desarrollo de los Pueblos y Comunidades Indígenas.

Sin otro particular por el momento, quedo de usted para cualquier aclaración.

**ATENTAMENTE**  
**"SUFRAGIO EFECTIVO. NO REELECCIÓN."**  
**EL TITULAR DEL ÓRGANO DE CONTROL Y**  
**DESARROLLO ADMINISTRATIVO.**

**C.P. Francisco David Rico Amarillas.**

C.c.p.: Lic. Ramón Francisco León López – Director General de Órganos de Control y Vigilancia  
C.c.p.: Archivo



SECRETARÍA DE LA  
CONTRALORÍA GENERAL  
ÓRGANO DE CONTROL  
Y DESARROLLO ADMINISTRATIVO  
DE LA COMISIÓN ESTATAL PARA EL  
DESARROLLO DE LOS PUEBLOS  
Y COMUNIDADES INDÍGENAS



23 MAR. 2017  
*[Handwritten signature]*  
**RECIBIDO**



Secretaría de la  
**Contraloría General**

ÓRGANO DE CONTROL Y DESARROLLO ADMINISTRATIVO DE LA  
COMISIÓN ESTATAL PARA EL DESARROLLO DE LOS PUEBLOS Y COMUNIDADES INDÍGENAS  
LONDRES NO. 70 ENTRE TEHUANTEPEC Y MANUEL Z. CUBILLAS, COLONIA CENTENARIO, C.P. 83260  
TEL. (662) 213 51 03 Y 213 50 95; EXT. 112 HERMOSILLO, SONORA, MÉXICO



Secretaría de la  
**Contraloría General**

Secretaría de la Contraloría General.  
Órgano de Control y Desarrollo Administrativo de la  
Comisión Estatal para el Desarrollo de los Pueblos y  
Comunidades Indígenas

**Asunto:** Informe de Auditoría.  
Hermosillo Sonora; a 13 de Marzo de 2017.

**LIC. MIGUEL ÁNGEL MURILLO AISPURO**

Secretaria de la Contraloría General

**Presente.**

**Antecedentes:**

**Entidad Auditada:** Comisión Estatal para el Desarrollo de los Pueblos y Comunidades Indígenas.

**Unidad Administrativa Auditada** Dirección General de Operación de Programas Institucionales, Dirección Jurídica y Dirección General de Administración y Coordinador General.

**Constitución:** Decreto de creación Boletín Oficial Núm. 43 Sección I, de fecha 26 de Noviembre de 1992

**Oficio de Notificación:** S-0013-2016 del 07 de Enero de 2016

**Oficio(s) de comisión:** N/A

**Auditor(es) comisionado(s):** N/A

**Supervisor:** N/A

**Titular del OCDA:** C.P. Francisco David Rico Amarillas

**Desarrollo de la revisión:**

**Período:** Del 1 de Julio al 31 de Diciembre de 2016

**Alcance:** Evaluación al ETCA Y POA al segundo semestre de 2016 ID 1396

**Análisis**

Los trabajos de la auditoría de referencia se llevaron a cabo de acuerdo con las Normas Generales de Auditoría Pública emitidas por la Secretaría de la Función Pública, así como con base en pruebas selectivas que se consideraron necesarias en las circunstancias, de la evidencia documental que soportan las operaciones realizadas por esa Entidad y en apego a la normatividad vigente para el ejercicio y control del gasto público.



## **INTRODUCCIÓN:**

Derivado de la entrada en vigor de la Ley General de Contabilidad Gubernamental, la cual tiene por objeto establecer los criterios generales que regirán la contabilidad gubernamental y la emisión de información financiera de los entes públicos, a fin de lograr una adecuada armonización contable, se estableció diversa legislación en la materia; así como manuales y formatos donde se debe plasmar la información requerida.

Por lo anterior, es importante resaltar que esta evaluación tiene como propósito identificar posibles áreas de oportunidad en materia de gestión con base en los resultados que obtuvieron en cada uno de los indicadores, así como medir la forma que la Entidad utiliza sus recursos humanos, tecnológicos, materiales y financieros, a fin de alcanzar las metas y objetivos.

El presente informe incluye los siguientes temas: Organización General, Evaluación Trimestral de Contabilidad Armonizada, Resultados del Programa Operativo Anual según ETCA-III-15-A presentado al segundo semestre de 2016, Análisis de la conformación del Programa Operativo Anual según ETCA-III-15-A al 31 de Diciembre de 2016 y Análisis del sustento documental de los resultados del cumplimiento de las metas contenidas en el ETCA-III-15-A; además da cuenta sobre los hallazgos, observaciones y recomendaciones en su caso y finalmente muestra un análisis de los aspectos susceptibles de mejora.

## **RESULTADOS:**

### **I. ORGANIZACIÓN GENERAL**

El 16 de diciembre del 2010 se publicó la Ley No. 82, de Derechos de los Pueblos y Comunidades Indígenas de Sonora en el Boletín Oficial del Gobierno del Estado de Sonora No. 49, sección IV, que crea a la Comisión Estatal para el Desarrollo de los Pueblos y Comunidades Indígenas, y contempla en su artículo 79 y 85, que la Comisión contará con los siguientes órganos:

- I.- El Consejo Directivo.
- II.- El Coordinador General.
- III.- Consejo Consultivo.

En el Artículo 2° del Reglamento Interior de la Comisión Estatal para el Desarrollo de los Pueblos y Comunidades Indígenas publicado el 12 de enero de 2012 en el B.O. Número 4 Secc. 1 tomo CLXXXIX se establece que la Comisión, cuenta con los siguientes órganos y unidades administrativas:

#### **I.- ÓRGANOS DE GOBIERNO**

- Consejo Directivo
- Coordinador General

#### **II.- ÓRGANOS DE ASESORÍA Y APOYO:**

- Consejo Consultivo

### III.- UNIDADES ADMINISTRATIVAS

- Dirección General de Operación de Programas Institucionales
- Dirección General de Planeación de Desarrollo Indígena
- Dirección General de Administración; y
- Dirección Jurídica

#### Estructura Organizacional.-

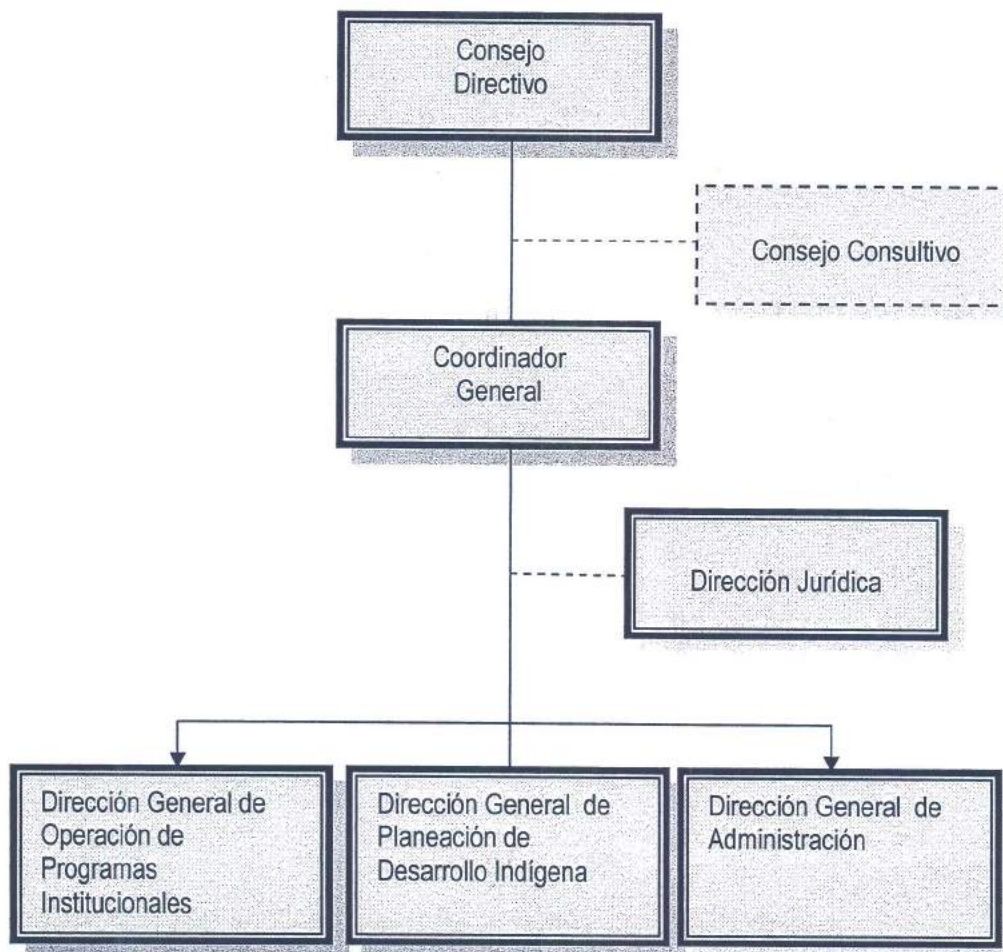



Se verificaron los documentos que sustentan la Organización General de la Comisión Estatal para el Desarrollo de los Pueblos y Comunidades Indígenas, como son el Reglamento Interior y Manual de Organización.

Unidad Administrativa	Reglamento Interior	Manual de Organización
Dirección General de Operación de Programas Institucionales	Sí	Sí
Dirección General de Planeación de Desarrollo Indígena	Sí	Sí
Dirección General de Administración	Sí	Sí
Dirección Jurídica	Sí	Sí

**Reglamento Interior** Sí, cuando la unidad administrativa está incluida y sus atribuciones están debidamente contempladas en el documento.

**Manual de Organización** Sí, cuando la unidad administrativa se encuentra incluida en el M.O.

Fuente: 3er y 4to Informe trimestral del Programa Anual 2016 proporcionado por la Entidad, el presupuesto de la Dirección Jurídica está incluido en la Coordinación General.

El Manual de Organización de la Entidad se validó mediante oficio no. S-1138-2014 de fecha 28 de Mayo de 2014 y el Manual de Procedimientos validado con firma del Secretario de la Contraloría con fecha de Septiembre de 2006, a la fecha de la presente evaluación, son los que se encuentran vigentes y en proceso de actualización.

**II. EVALUACIÓN TRIMESTRAL DE CONTABILIDAD ARMONIZADA (ETCA)**

La Comisión Estatal para el Desarrollo de los Pueblos y Comunidades Indígenas presentó mediante Oficio No. CEDIS/2016-0046, los formatos relativos a la Evaluación Trimestral de Contabilidad Armonizada cuarto trimestre del 2016, que a continuación se enumeran:

NO.	FORMATO	DESCRIPCIÓN	APLICA / NO APLICA
<b>Información Contable</b>			
1	ETCA-I-01	Estado de Situación Financiera	A
	ETCA-I-01-A	Estado de Situación Financiera-Detallado-LDF	A
2	ETCA-I-02	Estado de Actividades	A
3	ETCA-I-03	Estado de Variación en la Hacienda Pública	A
4	ETCA-I-04	Estado de Cambios en la Situación Financiera	A
5	ETCA-I-05	Flujo de Efectivo	A
6	ETCA-I-06	Estado Analítico del Activo	A
7	ETCA-I-07	Estado Analítico de la Deuda y Otros Pasivos	A
	ETCA-I-07-A	Informe Analítico de la Deuda y Otros Pasivos-Detallado-LDF	A
	ETCA-I-07-B	Informe Analítico de Obligaciones Diferentes de de Financiamiento-LDF	N/A
8	ETCA-I-08	Informe sobre Pasivos Contingentes	A
9	ETCA-I-09	Notas a los Estados Financieros	A



<b>Información Presupuestaria</b>			
10	ETCA-II-10	Estado Analítico de Ingresos	A
	ETCA-II-10-A	Estado Analítico de Ingresos Detallado-LDF	A
11	ETCA-II-10-B	Conciliación entre los Ingresos Presupuestarios y Contables	A
12	ETCA-II-11	Estado Analítico del Ejercicio Presupuesto de Egresos Clasificación por Objeto del Gasto (Capítulo y Concepto)	A
	ETCA-II-11-A	Estado Analítico del Ejercicio Presupuesto de Egresos Detallado-LDF Clasificación Por Objeto del Gasto	A
13	ETCA-II-11-B	Estado Analítico del Ejercicio Presupuesto de Egresos Clasificación Económica (Por Tipo de Gasto)	A
14	ETCA-II-11-B1	Estado Analítico del Ejercicio Presupuesto de Egresos Por Unidad Administrativa	A
	ETCA-II-11-B1.1	Estado Analítico del Ejercicio Presupuesto de Egresos Detallado-LDF Por Unidad Administrativa	A
15	ETCA-II-11-B2	Estado Analítico del Ejercicio Presupuesto de Egresos Clasificación Administrativa, Por Poderes	A
16	ETCA-II-11-B3	Estado Analítico del Ejercicio Presupuesto de Egresos Clasificación Administrativa, Por Tipo de Organismo o Entidad Paraestatal	A
17	ETCA-II-11-C	Estado Analítico del Ejercicio Presupuesto de Egresos Clasificación Funcional (Finalidad y Función)	A
	ETCA-II-11-C.1	Estado Analítico del Ejercicio Presupuesto de Egresos - Detallado-LDF Clasificación Funcional (Finalidad y Función)	A
18	ETCA-II-11-D	Conciliación entre los Egresos Presupuestarios y los Gastos Contables	A
	ETCA-II-11-E	Estado Analítico del Ejercicio Presupuesto de Egresos - Detallado-LDF (Clasificación de Servicios Personales por Categoría)	A
19	ETCA-II-11-F	Conciliación entre los Egresos Presupuestarios y los Gastos Contables	A
21	ETCA-II-12	Endeudamiento Neto	NA
22	ETCA-II-13	Intereses de la Deuda	NA
<b>Información Programática</b>			
23	ETCA-III-14	Gasto por Categoría Programática	A
24	ETCA-III-15	Seguimiento y Evaluación de Indicadores de Proyectos y Procesos(Gasto de Categoría Programática, Metas y Programas; Análisis Programático-Presupuestal con Indicadores de Resultados)	A
25	ETCA-III-15-A	Programa Operativo Anual, Resumen de Indicadores por Unidad Ejecutora	A
26	ETCA-III-16	Gasto por Proyecto de Inversión	A
<b>Información Complementaria</b>			
20	ETCA-IV-17	Indicadores de Postura Fiscal	A

	ETCA-IV-17-A	Balance Presupuestario-LDF	A
27	ETCA-IV-18	Relación de Cuentas Bancarias Productivas Específicas	NA
28	ETCA-IV-19	Relación de Bienes que Componen su Patrimonio	A
29	ETCA-IV-20	Relación de esquemas bursátiles y de coberturas financieras	NA
30	Anexo	Análisis de variaciones Programático-Presupuestal	A

Sin observaciones que manifestar.

**PRESUPUESTO DE EGRESOS POR UNIDAD ADMINISTRATIVA SEGÚN ETCA-II-11-B1**

ESTADO ANALITICO DEL EJERCICIO PRESUPUESTO DE EGRESOS AL SEGUNDO SEMESTRE DE 2016 UNIDAD RESPONSABLE: Comisión Estatal para el Desarrollo de los Pueblos y Comunidades Indígenas POR UNIDAD ADMINISTRATIVA				
Unidad Administrativa	Presupuesto Anual			
	Egresos Aprobado	Egresos Modificado	Egresos Pagado	Avance Pptal.
DIRECCIÓN GENERAL DE OPERACIÓN	\$ 30,839,126.09	\$ 37,193,736.08	\$ 24,084,599.26	64.75%
DIRECCIÓN GENERAL DE ADMINISTRACIÓN	\$ 4,258,974.65	\$ 6,596,486.75	\$ 6,592,263.88	99.94%
COORDINACIÓN GENERAL	\$ 4,188,127.35	\$ 5,445,892.70	\$ 4,698,732.33	86.28%
SUBTOTAL	\$ 39,286,228.09	\$ 49,236,115.53	\$ 35,375,595.47	71.85%
ÓRGANO DE CONTROL Y DESARROLLO ADMINISTRATIVO	\$ 519,930.80	\$ 506,167.68	\$ 505,141.05	99.80%
TOTAL	\$ 39,806,158.89	\$ 49,742,283.21	\$ 35,880,736.52	72.13%

En el rubro de Egresos Devengados se registro un importe de \$36,746,147.39 representando un "Subejercicio" de \$12,996,135.82. La entidad hace mención de no haber recibido el importe antes mencionado por parte de la Secretaría de Hacienda a la fecha.



## ANÁLISIS DEL SUSTENTO DOCUMENTAL DEL CUMPLIMIENTO DE INDICADORES

Unidad Ejecutora	Nombre del Proyecto	Objetivo del Proyecto o Proceso	Nombre del Indicador	Clave Programática	Eficacia Real	Eficiencia Real
COORDINACIÓN GENERAL	Coordinación Institucional	Identificar, elaborar, diseñar, orientar, coordinar, promover, apoyar, concertar, fomentar, dar seguimiento y evaluar las acciones públicas al desarrollo integral de los pueblos y comunidades indígenas.	Acciones de Transversalidad.	21111A130202262670JE	100.00%	115.90%
<b>SUBTOTAL</b>					<b>100.00%</b>	<b>115.90%</b>
DIRECCIÓN GENERAL DE OPERACIÓN DE PROGRAMAS INSTITUCIONALES	Centros Culturales y Museos Comunitarios Rehabilitados	Apoyar en la conservación, rehabilitación y acondicionamiento de los espacios de reproducción cultural como son centros ceremoniales, museos comunitarios, guardias y ramadas tradicionales con el propósito de preservar las costumbres y tradiciones de la población indígena originaria del Estado y de otras entidades.	Cobertura de la Demanda	21111A13121226267008	0.00%	0.00%
	Impulso al Desarrollo con Identidad de los Pueblos y Comunidades Indígenas	Reorientar las acciones y las políticas públicas del Estado para garantizar el reconocimiento, preservación, fortalecimiento y defensa de los derechos, cultura y organización de los pueblos y comunidades indígenas asentadas en Sonora, así como reducir la desigualdad, apoyar la diversidad económica e impulsar un desarrollo regional sustentable y con identidad étnica.	Indígenas Apoyados en su Desarrollo	21111A13122226267094	100.00%	154.43%
	Vivienda Digna	Contribuir a fomentar el acceso a la vivienda aplicando diseños habitacionales con buena ubicación, dignos y con pertenencia cultural por medio de subsidios y crédito para acciones de vivienda.	Cobertura de la Demanda.	21111A13121226267007	100.00%	154.43%
<b>SUBTOTAL</b>					<b>66.67%</b>	<b>102.95%</b>
DIRECCIÓN GENERAL DE ADMINISTRACIÓN	Administración Institucional	Conducir étnica y administrativamente el correcto funcionamiento institucional con transparencia, oportunidad y honestidad en el ejercicio de los recursos presupuestales y financieros.	Presupuesto Ejercido	21111A131212262670JI	78.37%	78.43%
<b>SUBTOTAL</b>					<b>78.37%</b>	<b>78.43%</b>
<b>TOTAL</b>					<b>81.68%</b>	<b>113.24%</b>

Sin observaciones que manifestar.

El detalle en Anexo 2



**III. RESULTADOS DEL PROGRAMA OPERATIVO ANUAL SEGÚN ETCA-III-15-A PRESENTADO AL SEGUNDO SEMESTRE DE 2016.**

Se analizaron los formatos sobre seguimiento financiero de ingresos y egresos de la Comisión Estatal para el Desarrollo de los Pueblos y Comunidades Indígenas correspondiente al Segundo Semestre de 2016, enviado a Secretaría de Hacienda en oficio No. CEDIS/2016/0046 de fecha 16 de Enero de 2017, de cuya información se obtuvo una eficiencia del 113.24% y de avance presupuestal 72.13%. La información se obtuvo del análisis que realiza cada una de las unidades en base al presupuesto asignado, según se muestra a continuación:

Unidad Ejecutora	Presupuesto Anual				Descripción	Avance Anual	
	Original	Modificado	Ejercido Pagado	Avance Pptal.		Eficacia	Eficiencia
COORDINACIÓN GENERAL	\$ 4,188,127	\$ 5,445,893	\$ 4,698,732	86.28%	Participación de los tres ordenes de Gobierno en el desarrollo con identidad de los pueblos y comunidades indígenas.	100.00%	115.90%
<b>SUBTOTAL</b>	<b>\$ 4,188,127</b>	<b>\$ 5,445,893</b>	<b>\$ 4,698,732</b>	<b>86.28%</b>		<b>100.00%</b>	<b>115.90%</b>
DIRECCIÓN GENERAL DE OPERACIÓN DE PROGRAMAS INSTITUCIONALES	\$ 30,839,126	\$ 37,193,736	\$ 24,084,599	64.75%	Apoyos en centro ceremoniales indígenas.	0.00%	0.00%
					Apoyo en el interior de la población indígena.	100.00%	154.43%
					Apoyos en vivienda indígenas.	100.00%	154.43%
<b>SUBTOTAL</b>	<b>\$ 30,839,126</b>	<b>\$ 37,193,736</b>	<b>\$ 24,084,599</b>	<b>64.75%</b>		<b>66.67%</b>	<b>102.95%</b>
DIRECCIÓN GENERAL DE ADMINISTRACIÓN	\$ 4,778,905	\$ 7,102,654	\$ 7,097,405	99.93%	Aplicación de recursos financieros.	78.37%	78.43%
<b>SUBTOTAL</b>	<b>\$ 4,778,905</b>	<b>\$ 7,102,654</b>	<b>\$ 7,097,405</b>	<b>99.93%</b>		<b>78.37%</b>	<b>78.43%</b>
<b>TOTAL</b>	<b>\$ 39,806,159</b>	<b>\$ 49,742,283</b>	<b>\$ 35,880,737</b>	<b>72.13%</b>		<b>81.68%</b>	<b>113.24%</b>

Fuente: Informe de Avance del cumplimiento del Programa Anual proporcionado por la Entidad al Cuarto Trimestre 2016

Ver detalle en anexo 1

La entidad incumplió con las metas programas de "Apoyo en Centros Ceremoniales Indígenas" y "Aplicación de Recursos Financieros" debido a la insuficiencia presupuestal, toda vez que la entidad dejó de recibir 12,996,135.82 en esos conceptos.  
Sin observaciones que manifestar.



**IV. ANÁLISIS DE LA CONFORMACIÓN DEL PROGRAMA OPERATIVO ANUAL SEGÚN ETCA-III-15-A AL 31 DE DICIEMBRE DE 2016.**

Derivado del análisis realizado a la documentación en referencia al cumplimiento de las 5 metas programadas para el ejercicio 2016, se obtuvo una eficacia de 81.68% (detalle en Anexo 2) A continuación se presenta el grado de cumplimiento para cada una de las metas:

No. de Metas	Grado de Cumplimiento de Metas					Eficacia
	0-25%	26-49%	50-75%	76-99%	> ó = 100%	
5	1	0	0	1	3	81.68%
100%	20.00%	0.00%	0.00%	20.00%	60.00%	

**V. ANÁLISIS DEL SUSTENTO DOCUMENTAL DE LOS RESULTADOS DEL CUMPLIMIENTO DE LAS METAS CONTENIDAS EN EL ETCA-III-15-A.**

Se realizó un análisis del soporte documental de las metas de la Entidad correspondientes al segundo semestre del ejercicio 2016, con el fin de verificar que las acciones realizadas tuvieran la suficiente evidencia documental que comprobara su cumplimiento; a continuación se presentan:

VERIFICACIÓN DEL SOPORTE DOCUMENTAL DE METAS AL SEGUNDO SEMESTRE DE 2016 UNIDAD RESPONSABLE: COMISIÓN ESTATAL PARA EL DESARROLLO DE LOS PUEBLOS Y COMUNIDADES INDÍGENAS				
Unidad Ejecutora	Descripción	Clave Programática	Eficacia Real	Eficiencia Real
COORDINACIÓN GENERAL	Participación de los tres ordenes de Gobierno en el desarrollo con identidad de los pueblos y comunidades indígenas.	21111A130Z02262670JE	100.00%	115.90%
SUBTOTAL			100.00%	115.90%
DIRECCIÓN GENERAL DE OPERACIÓN DE PROGRAMAS INSTITUCIONALES	Apoyos en centro ceremoniales indígenas.	21111A13121226267008	0.00%	0.00%
	Apoyo en el interior de la población indígena.	21111A131212262670JI	100.00%	154.43%
	Apoyos en vivienda indígenas.	21111A13121226267007	100.00%	154.43%
SUBTOTAL			66.67%	102.95%
DIRECCIÓN GENERAL DE ADMINISTRACIÓN	Aplicación de recursos financieros.	21111A13122226267094	78.37%	78.43%
SUBTOTAL			78.37%	78.43%
TOTAL			81.68%	113.24%

El detalle se presenta en anexo 2.

La Entidad obtuvo una Eficacia Real de 113.24% y una Eficiencia Real de 81.68%, resultado de la relación que guarda la Eficacia total acumulada al 31 de Diciembre de 2016, respecto de la proporción sustentada de la misma.



### Conclusión:

De la evaluación realizada a la Evaluación Trimestral de Contabilidad Armonizada datos acumulados al 31 de Diciembre de 2016 a la documentación soporte del cumplimiento de metas de la Comisión Estatal para el Desarrollo de los Pueblos y Comunidades Indígenas, se concluyó lo siguiente:

La Entidad se apega a la normatividad aplicable, ya que cuenta con un Reglamento Interior actualizado, Los Manuales de Organización y Manuales de Procedimientos se encuentran validados y se encuentran en proceso de actualización por parte de la Dirección General de Planeación.

Se determina que los resultados finales obtenidos fueron a la normatividad vigente, ya que la Entidad presenta un adecuado manejo de control interno establecido para el resguardo de documentos y un correcto llenado en los Informes Trimestrales.

Me reitero a sus apreciables órdenes para cualquier aclaración o requerimiento de información adicional.

Respetuosamente,

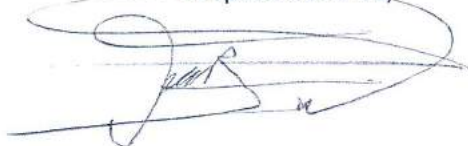
A handwritten signature in black ink, consisting of several loops and a long horizontal stroke, positioned below the word 'Respetuosamente,'.

Titular del Órgano de Control y Desarrollo Administrativo  
Cédula Profesional Núm. 9684089